

CURSOGRAMAS **DE ACTUACIÓN**

Ante detección de casos positivos o sospechosos de
COVID-19 en instituciones educativas

Documento interno del Ministerio de Educación de la provincia de
La Rioja para uso de autoridades y directivos



CURSOGRAMA DE ACTUACIÓN INSTITUCIONAL

Ante detección de caso positivo o sospechoso por parte del sistema educativo

¿Cómo es el estado de salud de la persona?

Se encuentra descompensado, con dificultades para respirar o desvanecimiento

Llamar al 107 y familiar/tutor

Estable, con dos o más síntomas (presenta 2 tomas de temperatura mayor a 37,5°)

Llamar a familiar/tutor

Si en la primera toma resulta elevado, esperar, pedir a la persona que se ambiente y descansa y realizar 2 tomas de temperatura más para confirmar. Se descarta e ingresa normal si se registra dos temperaturas normales

Directivo debe:
Aislar a la persona en el área definida y llamar al COE (0800 444 0353)
Notificar al supervisor y Dir. de nivel/modalidad

Dir. de nivel/modalidades o supervisor se comunica con planeamiento educativo para el análisis conjunto de la situación

Cada directivo debe:
1- Informar en la plataforma cuidar escuelas.
2- Enviar – con carácter de urgencia e inmediatez- el “modelo de registro de burbujas escolares” a planeamiento educativo o sede de supervisión, en donde figura el listado de las personas (burbujas, docentes o PSG) que deben aislarse para hacer seguimiento.

COE detecta los casos positivos establece la necesidad de aislamiento de personas (10 días o más de acuerdo a criterio clínico), los contactos estrechos, aislamiento de burbujas e indica la realización de hisopados (éstos se realizan, por lo menos, 72hs posteriores a la fecha de inicio de síntomas), asigna turnos para ello, etc.

El Comité del M.E. (tras los aportes del Supervisor o Dir. de nivel/modalidades y COE) analiza la situación institucional para la toma de decisiones para el cuidado de la salud.

Con respecto al interior de la provincia: se conforman los COE departamentales integrados por los supervisores de nivel del depto. y diferentes referentes del COE y se analizan las medidas a tomar en cada caso.

El comité del M.E. se comunica con el Dir. de nivel/modalidades y/o Supervisor para acordar los pasos a seguir

1- Si se confirma el caso positivo de COVID-19 (y ha asistido al establecimiento educativo) se aísla la burbuja por 10 días, o más de acuerdo a criterio clínico. El P.S.G. del establecimiento desinfecta con agua y lavandina las zonas donde haya estado la persona.
2- En caso de ser negativo el caso, la burbuja continúa con la presencialidad.
3- Los contactos estrechos se analizan previo a la toma de una decisión.
4- Los contactos de los contactos estrechos no tienen indicación de aislamiento (RES .CFE. 386/2020).

Directivo comunica por medios formales a la comunidad educativa involucrada las medidas a tomar: el aislamiento o no de burbujas según recomendaciones, la desinfección al P.S.G., reorganiza para la continuidad virtual de los aislados y presencial de los demás, etc..

COE

Comité Operativo de Emergencia

CURSOGRAMA DE ACTUACIÓN

Ante detección de caso positivo o sospechoso por parte del COE

COE

Detecta el caso positivo, los casos estrechos y las necesidades de aislamiento, indicaciones de hisopado o test rápidos



INFORMA

Ministerio de Educación

Analiza la realidad institucional para la toma de decisiones respecto de aislamiento de burbujas, y otros requerimientos que surjan de cada situación particular.



INFORMA

Director de Nivel | Supervisor | Director del establecimiento

Quienes se encargan de realizar la organización institucional: las burbujas, el personal docente y no docente, los espacios curriculares, etc.



INFORMA

Docentes | Estudiantes y familia

Serán notificados sobre la organización institucional frente a los casos de COVID-19

FUNCIONES Y RESPONSABILIDADES DEL CURSOGRAMA

RESPONSABLES

FUNCIONES

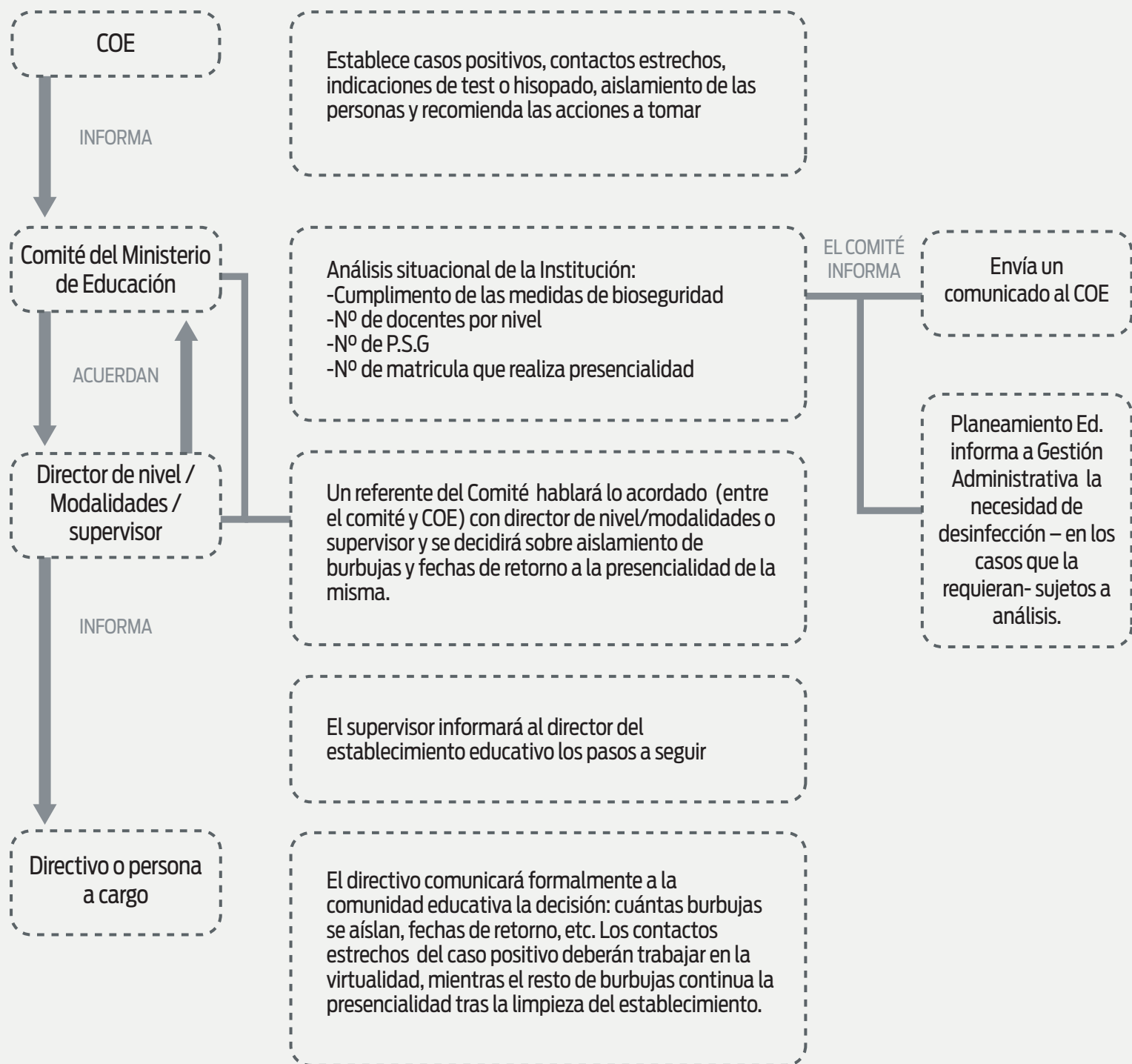

En caso de detección del caso sospechoso en el establecimiento educativo el directivo es quien informará al supervisor, COE y se seguirá el cursograma a la inversa.